COLOR OF ASIA 2026

Different Colors,
One Community.

서로 다른 색,
하나의 공동체

9. 12.(토) ~9. 19.(토)

신한대학교 및 주변

신한대학교
SHINHAN UNIVERSITY

COLOR OF ASIA 2026

Different Colors,
One Community.

서로 다른 색,
하나의 공동체

9. 12.(토) ~9. 19.(토)

신한대학교 및 주변

신한대학교
SHINHAN UNIVERSITY

COLOR OF ASIA 2026

존경하는 의정부 시민과 국내·외 귀빈 여러분.

Welcome to COLOR OF ASIA!

「COLOR OF ASIA 2026」에 오신 것을 환영합니다.

오늘 우리는 Color of Asia라는 이름 아래

한자리에 모였습니다. Color of Asia는 아시아 각 나라의

음식과 공연, 패션을 소개하는 축제가 아닙니다.

서로 다른 문화가 만나 이해하고 소통하며,

마침내 함께 살아가는 방법을 배우는 글로벌 문화 플랫폼입니다.

Color of Asia는 이런 시대적 배경을 통해 잉태되고,

신한대학교의 'Future is Culture'라는 신념 위에 탄생했습니다.

문화가 지속가능하려면 다양함의 교류가 있어야 합니다.

서로의 음식을 먹어보고, 서로의 음악을 들어보고, 서로의 옷을 입어보고,

서로의 이야기를 들어보는 작은 경험에서 이해는 시작됩니다.

이해가 쌓이면 친숙함이 되고, 친숙함은 다시 공감이 됩니다.

공감은 마침내 공동체를 만듭니다. Color of Asia가 도달하고자 하는 목표

'Different Colors, One Community'

서로 다른 색깔, 그러나 하나의 공동체가 되는 것입니다.

이것이 신한대학교가 Color of Asia를 개최하는 이유입니다.

함께 응원해주십시오. 함께 축하해주십시오.

감사합니다.t

신한대학교 총장

강 성 종

Color Of Asia Schedule

9월

일	월	화	수	목	금	토
30	31	1	2	3	4	5
6	7	8	9	10	11	12
13	14	15	16	17	18	19
	코드블루	코드블루	오해피데이	국제학생공연	오마이칠드런	슈퍼루키콘테스트
		명예박사 수여식	국제 부스	불레스유		
	영화 어때 (아시아 영화 상영회)					
	맛집 천국					
20	21	22	23	24	25	26

27	28	29	30			

9/12 - 9/19 맛집축제

■ 일정 및 장소

2026년 09월 12일(토) ~ 09월 19일(토) 16시~21시

장소: 신한대학교 망월로 걷고싶은 거리(망월사역)

■ 공연 프로그램

태권도, K-POP, 공연예술(신한대), 신한대 보컬팀, 조경가든시연(추영희), 김나영예술단, 은타악문화예술단, 제이플워십, 현뮤직앙상블, 뜰아래(기타), 드림교회찬양팀, 퓨전엠씨(비보이), 칵테일쇼(신한대 글로벌관광학과) 교목실, 의정부시립소년소녀합창단, 의정부시밸리댄스협회공연단, 바리스타게임, 바리스타 시연(드디어), 랑앤정 오카리나 듀오, 소리울시민합창단

■ 체험 프로그램 / 먹거리 / 플리마켓 / 어린이 놀이기구

9/12 - 9/19 영화어때?

■ 상영 일정 및 장소

일시: 2026년 09월 12일 (토) ~ 09월 19일 (일) , 1일 3편 상영 (13시/16시/19시)

장소: 신한대학교 에벤에셀관 다목적II실

■ 상영작

에이전트 & 이르비스 (카자흐스탄) / 밤에 내리는 비 (인도)

어두운 비밀 (몽골) / 나와 할머니 (중국) / The Gambler (카자흐스탄)

우리가 머문 여름 (베트남) / 방랑자 (인도) / 쑥의 향기 (키르기스스탄)

편도 티켓 (몽골) / 리틀 파라다이스 (타지키스탄)

9/14 - 9/19 한국은 처음이죠?

■ 일정 및 장소

일시: 2026년 09월 14일 (월) ~ 09월 19일 (토) 11시 ~ 17시

장소: 신한대학교 에벤에셀관 앞 주차장

외국인 공연: 2026년 09월 17일 (목) 18시 ~ 20시 / 신한대학교 벧엘관 야외무대

■상품

국가별 부스: 전체(12개) 국가 체험 스탬프 획득 시 경품 추첨권 지급

외국인 공연 / 블라인드 소개팅 : 매칭커플 데이트 상품권(스타벅스) 제공

전통의상 포토존 : 포토제닉상 선발(경품지급)

9/14 - 9/15 CODE BLUE(코드블루)

■ 일정 및 장소

일시: 2026년 09월 14일(월) ~ 09월 15일(화) 16시~21시

장소: 신한대학교 대운동장

■ 공연프로그램

연예인 공연(14일: 비비, 양홍원, KC | 15일: 권은비, FT 아일랜드)

동아리, 케이팝, 태권도, DJ PARTY, 청춘 가요제, 즉석 소개팅

14일 라인업

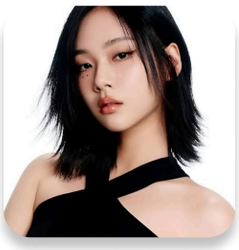

비비

KC 레이블

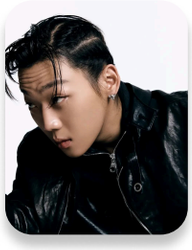

양홍원

15일 라인업

FT 아일랜드

권은비

지소쿠리클럽

9/14 - 9/18 DEAR MY FRIEDNS

■ 일정 및 장소

일시: 2026년 09월 14일 (월) ~ 09월 18일 (금)

장소: 신한대학교 벧엘관 대강당 및 일대

■ 프로그램

야마토대학 K-beauty 단기연수, 명예박사 수여식, 태권도 공연, 케이팝 공연

■ 16일) 중국 하남성 신양항공직업대학교 총장단 방문

9/15 OH, HAPPY DAY

■ 일정 및 장소

일시:2026년 09월 16일 (수) 10:00 ~ 13:30

장소: 신한대학교 벧엘관 대강당 및 벧엘관 앞

대상: 의정부지역 거주 어르신

■ 건강나눔 프로그램

치기공학과: 의치 세척 | 건강관리센터: 인바디 검사 및 혈당, 요산 검사

K-뷰티학과: 아로마 핸드 케어 | 통합대체의학과: 키네시오 테이핑 시연

안경공학과: 시력검사 및 돋보기 안경 배부 | 치위생학과 : 구강 검사 및 구취 검사

■ 문화공연 및 짜장면 데이 프로그램

대북&한국무용 | K-POP학과 공연

태권도학과 공연 | 트로트 공연 | 어르신 및 재학생 짜장면 제공

9/17 BLESS YOU

■ 제이플 워십 일정 및 대상

일시: 2026년 09월 17일 (목) 20시 ~ 22시

장소: 신한대학교 에벤에셀관 원형극장

대상: 신한대학교 재학생, 의정부지역 청소년, 청년

■ 프로그램

다양한 색깔의 아시아가 그리스도 안에서 하나되어,

한 마음으로 하나님을 찬양하고 예배하는 찬양집회

9/18 OH! MY CHILDREN

■ 일정 및 대상

일시: 2026년 09월 18일 (금)

1회차 : 10사 ~ 12시 | 2회차 : 13시 ~ 15시

장소: 신한대학교 교내 에벤에셀관, 벧엘관, 풋살장

대상: 의정부 지역 영유아(다문화 포함)

■ 체험 프로그램:

Sama Dance – 중국 신장 공동체 춤 | Explore LAB – 흙 묻는 수학

ASIA PLAY – 여러 나라 전통놀이 | Musical Theatre – 피터와 늑대

■ 문화공연 프로그램:

1회차) 11:30 ~ 12:00 케이팝학과 공연 | 태권도학과 공연

2회차) 14:30 ~ 15:00 케이팝학과 공연 | 태권도학과 공연

● 9/19 SUPER ROOKIE CONTEST

K-MODEL, KPOP(VOCAL | DANCE)

■ 일정 및 대상

일시: 2026년 09월 19일 (토)

K-POP CONTEST(VOCAL&DANCE) 10:00

K-MODEL CONTEST 19:00

장소: 신한대학교 벧엘관 야외무대

■ 프로그램

보컬&댄스&모델 본선 대회진행

케이팝학과 공연 | 태권도학과 공연

21:00 ~ 22:00 연예인 공연(케플러)

축하공연

케플러

Color Of Asia Time table

9/12 - 9/19 맛집축제

일자	시간	공연일정	체험부스 및 프리마켓	먹거리 부스
9월 12일 (토)	16:00 -16:30	조경가든 시연	체험부스 사상 체질 캘리그라피 궁중민화 라마커피 플리마켓 신평총동문회 PUB 연세플란트치과 금모아 (악세사리 판매) 양말 판매 김아저씨	칭따오 양꼬치 꼬마 김밥 삼형제 김밥 싱싱야채 컵과일 봉구스 밥버거 미니 형제 족발 만두야 처갓집양념치킨 이외에 푸드트럭 10대
	16:30 -17:00	김나영 한국무용단		
	17:30 -17:50	랑앤정 오카리나 듀오		
	17:50 -18:05	바리스타 게임		
	18:05 -18:30	온타악문화예술단		
	18:30 -19:00	제이플워십		
	19:00 -20:00	현뮤직앙상블		
	20:00 -21:00			

일자	시간	공연일정	체험부스 및 프리마켓	먹거리 부스

9월 13일 (일)	16:00 -16:10	의정부시립소년소녀합창단	체험부스 사상 체질 캘리그라피 궁중민화 라마커피 플리마켓 신평총동문회 PUB 연세플란트치과 금모아 (악세사리 판매) 양말 판매 김아저씨	칭따오 양꼬치 꼬마 김밥 삼형제 김밥 싱싱야채 컵과일 봉구스 밥버거 미니 형제 족발 만두야 처갓집양념치킨 이외에 푸드트럭 10대
	16:10 -16:40	현뮤직 앙상블		
	16:40 -17:30	신한대학교 공연팀		
	17:30 -18:00	김나영 한국무용단		
	18:00 -18:30	의정부시밸리댄스협회 공연단		
	18:30 -19:00			
	19:00 -20:00			
	20:00 -21:00			

일자	시간	공연일정	체험부스 및 프리마켓	먹거리 부스
9월 14일 (일)	16:00 -16:20	퓨전엠씨 (비보잉 공연)	체험부스 사상 체질 캘리그라피 궁중민화 라마커피 플리마켓 신평총동문회 PUB 연세플란트치과 금모아 (악세사리 판매) 양말 판매 김아저씨	칭따오 양꼬치 꼬마 김밥 삼형제 김밥 싱싱야채 컵과일 봉구스 밥버거 미니 형제 족발 만두야 처갓집양념치킨 이외에 푸드트럭 10대
	16:20 -16:40	신한대학교 공연팀		
	16:50 -17:00	뜰아래 기타공연		
	17:00 -18:00			
	18:00 -18:00			
	18:00 -19:00			
	19:00 -20:00			
	20:00 -21:00			

어린이 놀이기구 | 바이킹, 포디, 회전그네, 풍선게임 (18:00 까지 운영)

9/14 - 9/15 CODE BLUE(코드블루)

일자	시간	프로그램 일정	장소

9월 14일 (월)	09:00 -17:00	놀이기구 체험 (열기구, 디스코팡팡, 바이킹)	신한대학교 대운동장
	12:00 -18:00	학과 및 동아리별 체험 프로그램 운영 재학생 입장 | 팔찌 및 유니폼 수령	신한대학교 행함관 앞 말씀관, 진리관, 풋살장
	12:00 -22:00	푸드트럭 12대 설치	신한대학교 행함관 앞
	17:00 -17:30	신한대학교 재학생 장기자랑 무대	신한대학교 특설무대
	17:30 -18:00	동아리 '흥' 무대 공연	
	18:00 -18:30	동아리 '악당' 무대 공연	
	18:30 -19:00	케이팝 학과 학생 무대 공연	
	19:00 -19:15	식전공연 | 태권도 시범단 축하 공연	
	19:15 -19:45	단과대학 학생회 소개	
	19:45 -20:15	총장님 축사 및 내외빈소개	
	20:15 -20:50	DJ 공연	
	20:50 -21:30	연예인 래퍼 양홍원 공연	
	21:30 -22:00	연예인 가수 비비 공연	
	22:00 -22:30	연예인 래퍼 KC 레이블 공연	
	22:30	개막식 폐회	

일자	시간	프로그램 일정	장소
9월 14일 (월)	09:00 -17:00	놀이기구 체험 (열기구, 디스코팡팡, 바이킹)	신한대학교 대운동장
	12:00 -18:00	학과 및 동아리별 체험 프로그램 운영 재학생 입장 | 팔찌 및 유니폼 수령	신한대학교 행함관 앞 말씀관, 진리관, 풋살장
	12:00 -22:00	푸드트럭 12대 설치	신한대학교 행함관 앞
	16:50 -17:00	신한대학교 총학생회 소개	신한대학교 특설무대
	17:30 -18:00	장기자랑 무대	
	18:00 -18:30	청춘가요제	
	18:30 -19:00	동아리 '소리패' 무대공연	
	19:00 -19:15	동아리 '범' 무대 공연	
	19:30 -20:00	즉석소개팅 섭이네 전문MC	
	20:00 -20:50	연예인 지소쿠리클럽 공연	
	20:50 -21:30	연예인 권은비 공연	
	21:30	연예인 FT아일랜드 공연	

9/14 - 9/19 한국은 처음이죠?

국제 문화 체험 부스 운영

일자	시간	프로그램 내용	장소
9월 14일 (월) ~ 9월 19일 (토)	11:00 -17:00	1. 국가별 문화 체험 부스 2. 전통의상 포토존 3. 블라인드 소개팅 부스 4. AI 체험 부스	에벤에셀관 앞 주차장

국제 문화 공연 일정

일자	시간	프로그램 일정	장소
9월 17일 (목)	18:00 -18:05	사회자 및 행사 소개	벧엘관 야외무대
	18:05 -18:10	개회사	
	18:10 -19:00	외국인 공연 무대	
	19:00 -19:50	몽골 초청팀 공연 무대	
	19:50 -20:00	경품 추첨 및 폐회	

일자	시간	프로그램 일정	장소	비고
09.12(토)	13:00 ~ 14:35	에이전트 & 이르비스	에벤에셀관 다목적II	
	16:00 ~ 17:36	밤에 내리는 비		
	19:00 ~ 20:13	어두운 비밀		
09.13(일)	13:00 ~ 14:25	나와 할머니		
	16:00 ~ 18:08	The Gambler		
	19:00 ~ 20:27	우리가 머문 여름		
09.14(월)	13:00 ~ 15:07	방랑자		
	16:00 ~ 17:31	쑥의 향기		
	19:00 ~ 20:30	편도 티켓		
09.15(화)	13:00 ~ 14:25	나와 할머니		
	16:00 ~ 17:36	밤에 내리는 비		
	19:00 ~ 20:35	에이전트 & 이르비스		
09.16(수)	13:00 ~ 15:08	The Gambler		
	16:00 ~ 17:27	우리가 머문 여름		
	19:00 ~ 21:07	방랑자		
09.17(목)	13:00 ~ 14:31	쑥의 향기		
	16:00 ~ 17:13	어두운 비밀		
	19:00 ~ 20:25	나와 할머니		
09.18(금)	13:00 ~ 14:30	-		타 행사 진행으로 인한 미상영
	16:00 ~ 17:35	에이전트 & 이르비스		
	19:00 ~ 20:27	우리가 머문 여름		
09.19(토)	13:00 ~ 14:56	리틀 파라다이스		
	16:00 ~ 17:36	밤에 내리는 비		
	19:00 ~ 20:31	쑥의 향기		

※ 상영일자 및 상영작은 행사 운영 상황에 따라 변경될 수 있습니다.

포스터와 함께 설명 예정

9/18 OH! MY CHILDREN

일자	시간	프로그램 일정	장소	
9월 18일 (금)	10:00 -11:30	1) 신장지역 전통춤 체험 2) 아시아 전통놀이 체험 3) 흙묻은 수학 유아 놀이 탐구 4) 「피터와 늑대」 영상 관람	에벤 원형극장 풋살장 B동 풋살장 C동 에벤 다목적 2실	참여 유아 4개 체험 프로그램 순환 운영
	12:00 -13:00	중식		
	13:00 -14:30	1) 신장지역 전통춤 체험 2) 아시아 전통놀이 체험 3) 흙묻은 수학 유아 놀이 탐구 4) 「피터와 늑대」 영상 관람	에벤 원형극장 풋살장 B동 풋살장 C동 에벤 다목적 2실	참여 유아 4개 체험 프로그램 순환 운영
	14:30 -15:00	태권도 & K-POP 공연	벧엘관 야외무대	

9/17 BLESS YOU

일자	시간	프로그램 일정	장소
9월 17일 (목)	16:00 -19:00	집회 준비 (굿즈 부스 운영)	에벤 원형극장
	19:00 -20:00	입장 및 찬양	
	20:00 -21:00	메시지 (말씀)	
	21:00 -22:00	찬양, 광고, 축도	

9/15 OH, HAPPY DAY

일자	시간	프로그램 일정	장소
	09:00 -09:30	어르신 입장	에벤에셀관
	10:00 -11:40	건강나눔 부스 운영	에벤에셀관 1층
	11:00 -12:00	어르신들 짜장면 식사	벧엘관 / 에벤에셀관 주변
	11:50 -12:00	홍보영상 상영	
	12:00 -12:10	대북 & 한국무용 공연	
	12:10 -12:13	기도	대강당
	12:13 -12:15	국민의례	

9월 14일 (월)	12:15 -12:30	내외빈 소개	
	12:30 -12:40	트로트 가수 신비 공연	
	12:40 -12:43	K-POP 학과 공연	
	12:43 -12:46	공연예술학과 공연	
	12:46 -13:01	가수 박영규 공연	
	13:01 -13:11	태권도학과 공연	
	13:21 -13:40	시니어 모델	
	13:40 -13:43	환영사	
	13:43 -13:55	경품 추첨	
	13:55 -14:00	행사종료 어르신 이동	

A <말씀&진리관 일대>

- 학생 부스(19개)

B <대운동장>

- CODE BLUE
- 놀이기구(바이킹 및 열기구)

C <풋살장>

- OH! MY CHILDREN
- 플리마켓(13개)

D <산책로>

- 푸드트럭(13개)
- 학생 부스
  (총학생회, 취창업팀, 슈퍼스타)

E <에벤에셀관>

- 영화 어때?(B1 다목적II실)
- 한국은 처음이죠?(에벤에셀관 앞 주차장)
- BLESS YOU(B1 원형극장)
- OH! MY CHILDREN

F <벧엘관>

- DEAR MY FRIENDS(대강당 및 일대)
- OH, HAPPY DAY!(대강당 및 앞)
- OH! MY CHILDREN
- SUPER ROOKIE CONTEST(야외무대)

F <망월로 걷고싶은 거리>

- 맛집 축제

신한대학교
SHINHAN UNIVERSITY